

一般健康检查

通过一年一次的体检，来了解自己的身体健康情况！

一般健康检查是全身系统的检查。定期的健康检查对预防生活习惯病和对疾病的早期发现・早期治疗起到非常重要的作用。建议一年做一次内容充实的体检。

<经常提出的问题>

Q 使用 PET-CT 可以发现多大的癌症？

A 可发现 10mm 左右的癌症。
多数癌症超过 10mm 后会急速增大。10mm 左右的癌症相对容易治愈。

Q 使用 PET-CT 可以发现所有的癌症吗？

A 因部位的不同，也有不易发现的癌症。
胃癌，肝细胞癌，肾癌等不容易发现，但是因为是高水平检查，所以能发现体内大多数的癌症。

Q 脑检查的对象年龄和检查频率是多少？

A 与年龄没有关系，建议一年做一次检查。
建议如有血液关系的亲属患了脑中风的人，和患有高血压，糖尿病，吸烟，饮酒等的人做检查。

Q 检查需要多长时间？

A 脑检查从来院到说明检查结果结束，大约需 3 个小时左右。
癌症筛查检查，大约需 4 ～ 5 小时左右。（提供午餐）



地域医療支援病院
公益財団法人 操風会
岡山旭東医院
OKAYAMA KYOKUTO HOSPITAL

健康检查中心 直通 受理时间：工作日 10:00 ～ 17:00

TEL：086-276-7870 FAX：086-276-7740

（总机）TEL：086-276-3231 FAX：086-274-1028

〒703-8265

冈山市中区仓田 567-1 岡山旭東医院 4 楼大厅

Home Page



岡山旭東医院健康检查中心 健康检查指南



健康检查功能评价
指定设施医院

脑部检查

癌症筛查
检查

一般
健康检查

本院的健康检查是专业医生高精度的综合诊断

日本脑检查学会认定设施

健康检查学会设施技能评价认定设施

脑部检查

脑是全身的司令塔 预防脑疾病很重要。

与其脑疾病在发病后开始治疗，不如提前预防。为了脑障碍的早期发现・早期治疗，希望脑检查能起到作用。本院是使用 MR 来检查脑实质和脑・颈部的血管，以高精度的诊断为目标。

本院的脑部检查是由脑・神经的专业医生进行的高精度的综合脑诊断。如果健康检查时发现异常，也可立即在本院门诊就诊。

MR（磁共振成像）检查是什么

MR 检查是使用强磁体和电波，可从多个角度诊断病变。可得到脑部断面影像的 MRI 和脑血管立体影像的 MRA 两种类型。

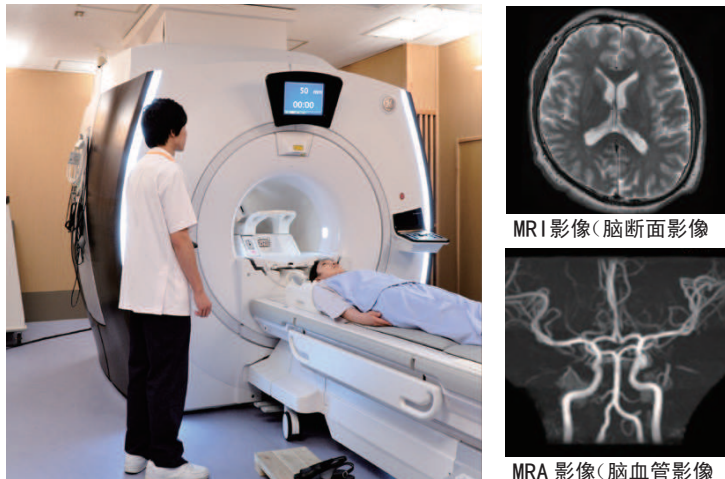

提高精确度的相关检查



血液检查

检查胆固醇值，血糖值，肝功能，肾功能等。



尿检查

检查有无尿糖，尿蛋白，尿潜血等。



动脉硬化检查(CAVI・ABI)

测量双踝・双腕的血压，诊断动脉壁的硬化程度。



超声波检查（颈动脉）

测量颈动脉壁的厚度，诊断有无动脉硬化。



心电图检查

检查与脑梗塞等有密切关系的心室扩张，心房颤动的有无。



痴呆症筛查检查

检查自己不易觉察的脑功能低下。

主要发现的病变 检查可发现一些无症状的脑病变。



脑梗塞

有脑血栓和脑栓塞，是脑血管堵塞的疾病。



脑出血

脑内血管破裂引起出血的疾病。



脑肿瘤

脑内有肿瘤，可为良性或恶性。



脑动脉瘤

脑动脉里形成的瘤，一旦破裂可引起蛛网膜下腔出血。



狭窄或阻塞

颈部和头部血管变细或阻塞的状况



脑萎缩

与年龄不符的脑体积变小的状况

癌症筛查检查

癌症的基本对策是早期发现・早期治疗

通过使用 PET-CT 可以对全身进行筛查。

在本院使用 PET-CT 可发现 10mm 左右的微小癌症，致力于癌症的早期发现。一次摄影可检查从头顶到大腿部更广范围的疾病。



PET-CT 检查（正电子发射计算机断层显像）

通过药物能够聚集在增殖活跃的癌细胞影像的 PET，和能准确判断体内位置的 CT，结合两者能够准确的诊断疾病和判定病变的位置。

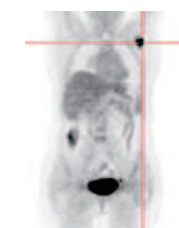

PET 影像

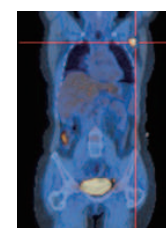

PET-CT 影像



CT 影像

PET-CT 检查的原理

癌细胞比正常细胞会摄取更多的葡萄糖，把类似葡萄糖的药物 FDG 注射到体内，根据 PET-CT 拍摄的细胞聚集情况来判断癌症的有无及扩散范围。



正常细胞

癌细胞

※癌细胞比正常细胞摄取 3-8 倍的葡萄糖。

PET-CT 检查的特征

早期发现没有察觉的病变

因为一次的摄像可以检查全身，所以容易发现病变，可以诊断 10mm 左右的早期癌症和淋巴结转移等。



能够判断良性或者恶性

根据葡萄糖聚集的状况，可判断肿瘤良性・恶性以及恶性程度。



良性 恶性

躺着就能接受的简单检查

没有痛苦和不快感，穿着衣服躺在设备台上就能接受检查。

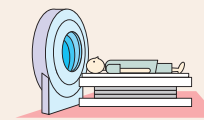

检查疾病的转移或复发

因为是全身检查，所以有助于早期发现治疗后的复发或预想外的转移，可以早期治疗疾病。



PET

提供综合检查项目，以提高诊断的准确

PET-CT 可以检查从头顶到大腿部，但是，肾脏，膀胱，肝脏，胃，前列腺等部位诊断困难，需要结合血液检查，超声波检查，MRI 等综合检查，进行高精度的综合诊断。



癌抗原（血液检查）

检测血液内增加的癌细胞的抗原物质。



胃内窥镜检查（胃内窥镜）

用内窥镜，检查从食道，胃内部到十二指肠。



MRI 检查（骨盆部）

检查膀胱，前列腺（男性），子宫・卵巢（女性）。



超声波检查（颈部・腹部）

检查肝脏，胆囊，胰脏，肾脏，脾脏，腹部大动脉。



大肠内窥镜检查

检查从直肠・大肠内部到盲肠・小肠入口。

癌症筛查检查项目里，提供随着季节变化的美味料理

预约申请 / 咨询

本院的健康诊断・体检全部是预约制的。因此希望接受检查的人，请通过以下协调公司与我院联系。

<协调公司>

亚洲交流国际旅行社（已注册为医疗居留签证身元保证机构）

TEL 086-231-0334 （工作日 10:00 ~ 17:00）

