

フルシクロビン PET 検査予約のご案内

2024年7月よりフルシクロビン PET 検査（保険診療）の運用を開始しました。

Message

当院の画像診断・読影の特徴



診療部
放射線科部長
PET・RIセンター長
おくむら よしひろ
奥村 能啓

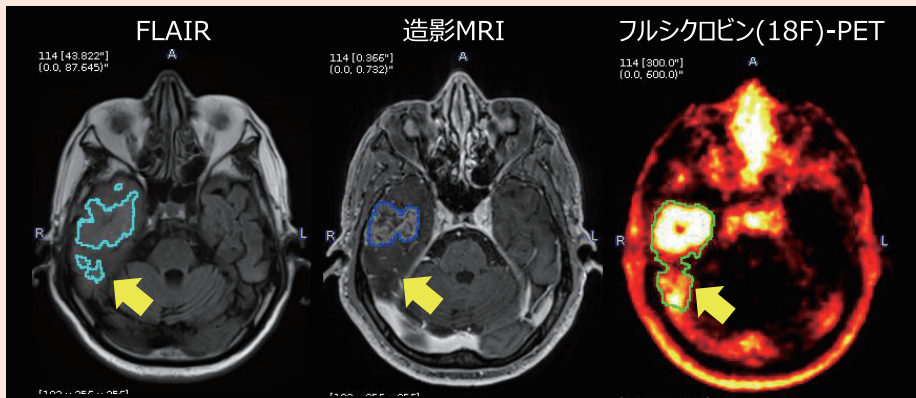

画像：NMK36第Ⅲ相臨床試験（NMK36-BT-P302試験）より

3名の放射線科診断専門医（内2名、核医学専門医・PET 核医学認定医）により、中枢神経・整形外科領域を主体に読影を行っています。

PET/CT 検査（腫瘍・アミロイド）や SPECT 検査（脳血流・骨）も可能となっております。

この度、悪性神経膠腫を対象とした新しい PET 検査薬剤（アキュミン静注）が発売される事となり、悪性神経膠腫の診療において新たな展開期を迎えています。

アキュミン静注の効能・効果は、「初発の悪性神経膠腫が疑われる患者における腫瘍の可視化、ただし、核磁気共鳴コンピューター断層撮影検査による腫瘍摘出計画時における腫瘍摘出範囲の決定の補助に用いる。」となっております。（←アキュミンの添付文章から抜粋しました。）

腫瘍診断・治療の一助に・ご利用・ご紹介下さい。迅速で丁寧な読影と診断結果の返答を心がけています。ご不明な点があれば、お気軽にお問合せ下さい。

病院統計(2023年1月~12月)	
外来患者延数	78,405人
入院患者延数	64,966人
新入院患者数	4,353人
退院患者数	4,331人
平均在院日数	13.8日
地域医療支援病院紹介率	69.1%
地域医療支援病院逆紹介率	107.1%
救急患者搬入件数	1,914件
脳神経外科手術件数	231件
整形外科手術件数	2,258件

経営理念

- 一、安心して、生命をゆだねられる病院
- 一、快適な、人間味のある温かい医療と療養環境を備えた病院
- 一、他の医療機関・福祉施設と共に良い医療を支える病院
- 一、職員ひとりひとりが幸せで、やりがいのある病院

地域連携室

TEL:086-276-3231
Mail: shinryo@kyokuto.or.jp
毎月開催する地域連携カンファレンスの案内を LINE の友達登録で受け取れます。

公式LINE@



発行 ● 公益財団法人操風会 岡山旭東病院
企画・編集 ● 地域連携委員会・広報委員会
〒703-8265 岡山県岡山市中区倉田567-1

地域医療支援病院
公益財団法人 操風会
岡山旭東病院
OKAYAMA KYOKUTO HOSPITAL
<https://www.kyokuto.or.jp>

病院公式HP



フルシクロビン PET 検査予約のご案内

ご利用方法

1. 予約枠

	受付時間	検査時間
毎週火曜日	8:30	1時間程度

※フルシクロビンPET検査は日時を上記に限定しています。
ご了承ください。

2. 予約申込

検査の依頼にあたっては、以下の専用の検査依頼票と案内書をご確認ください。

- ・フルシクロビンPET検査依頼票 (PDF)
- ・フルシクロビンPET検査受診案内書 (PDF)

3. 予約方法 ※ 検査希望日の前週の金曜日までに予約が必要です。お急ぎの場合は、電話で実施枠をお尋ねください。

< 放射線課 画像センター受付 直通電話 >

TEL : 086-276-5670

予約対応時間

【月～金】 9:00～17:00
【土】 9:00～12:00

検査前日(土日祝を除く)に、岡山旭東病院のスタッフから、フルシクロビンPET検査について電話連絡致します。



4. 検査当日(患者様にお伝えいただくこと)

持参物

- 診療情報提供書：フルシクロビンPET検査依頼票
- 検査データ(MRI画像・所見用紙)
- マイナンバーカード・保険証など

注意事項

- 受付時間までに1階「紹介受付」で受付を済ませてください。
 - ・この検査薬は短時間で減衰するため、**予約時間に遅れた場合は検査を行う事ができなくなる可能性があります。**
 - ・検査所要時間：約1時間、費用：12万(3割負担時)
 - ・高額療養制度を適用すると負担が抑えられる場合があります。
 - ・検査前後の、飲食や服薬の制限はありません。
- キャンセルや日付の変更の場合、ご連絡ください。(土日祝を除く)
担当：放射線課 画像センター受付 直通電話 TEL : **086-276-5670**

5. 検査結果は後日、紹介元の先生に郵送致します。 ※お急ぎの場合は、FAXなどで対応します。